

OSTEN



NORDEN



WESTEN

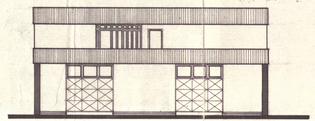

SÜDEN

LEGENDE:

- STAHLBETON
- STAMPFBETON
- ZIEGELMAUERW.
- METALLSTÄNDERW.

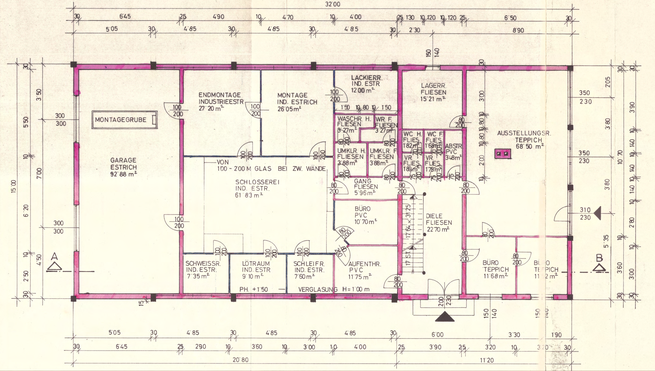

ERDGESCHOSS

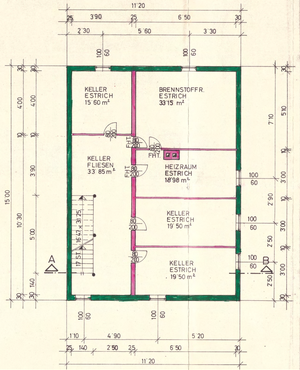

KELLER

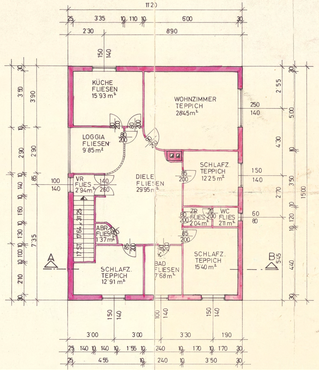

1. OBERGESCHOSS

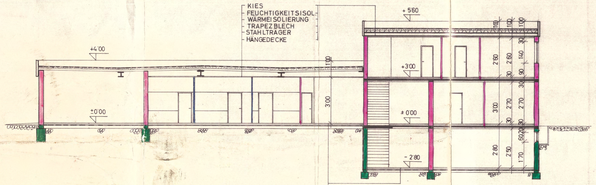

SCHNITT A–B

FENSTER SIND ROHBAULICHTEN
TÜREN SIND STOCKLICHTEN

WOHNNUTZFLÄCHE 129'65 m²

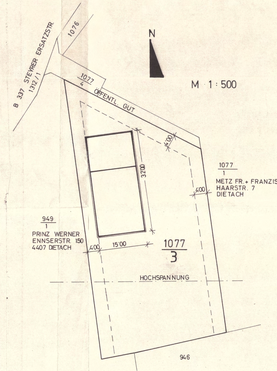

EINREICHPLAN 1:100

ZUR ERRICHTUNG EINER WERKSTÄTTE FÜR KRISTALLUSTERERZEUGUNG, VERKAUFSRÄUME SOWIE EINER WOHNUNG FÜR DIE FA. GEBRÜDER MITTERHUBER 4431 RAMINGDORF 75 AUF DEM GRUNDST. NR. 1077/3 KG. UNTER-DIETACH GEM. DIETACH.

BAUBEHÖRDE: GEMEINDEAMT DIETACH
AZ: 0/123-2/85/T/Dr.
Dieser Bauplan wurde der mündlichen Verhandlung vom 20.3.1985 zugrunde gelegt (§ 47 (6) OÖ. Bauordnung)
Dietach, 27.9.1985
Der Bürgermeister
STURMSEKTOR GESMBH. Blechbearbeitung Maschinenbau Mandorf 17 4407 Steyr Lager: Taxlern 1 4431 St. Ulrich
BAUFÜHRER:
BAUWERBER:
GRUNDBESITZER:
GEMEINDEAMT DIETACH
AZ: 0/123-2/85/T/Dr.
Dieser Bauplan wurde mit dem rechtskräftigen Bescheid vom 23.10.1985 genehmigt. (§ 49 (6) OÖ. Bauordnung)
Dietach, 23.10.1985
Der Bürgermeister

PLANVERFASSER: KARL STÖFFELBAUER

JUNI 1984